

ΚΑΤΟΨΗ ΣΤΕΓΗΣ ΜΕΤΑΛΛΙΚΟΤ ΦΟΡΕΑ
ΚΑ1:50

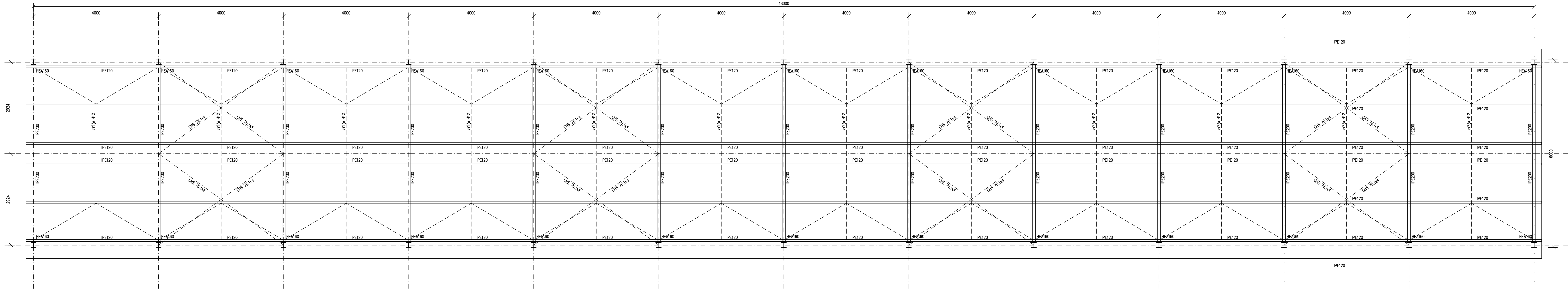

ΠΛΑΓΙΑ ΟΨΗ ΜΕΤΑΛΛΙΚΟΤ ΦΟΡΕΑ
ΚΑ1:50

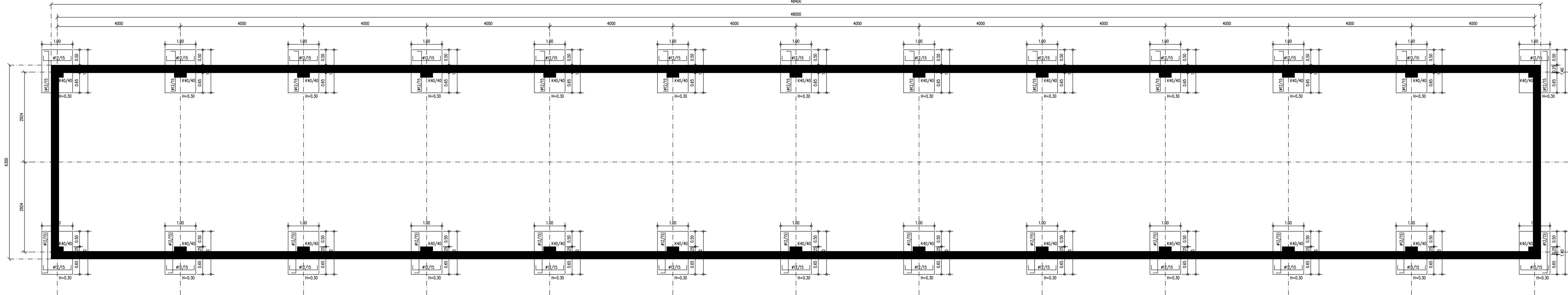

ΠΛΑΓΙΑ ΟΨΗ ΜΕΤΑΛΛΙΚΟΤ ΦΟΡΕΑ
ΚΑ1:50

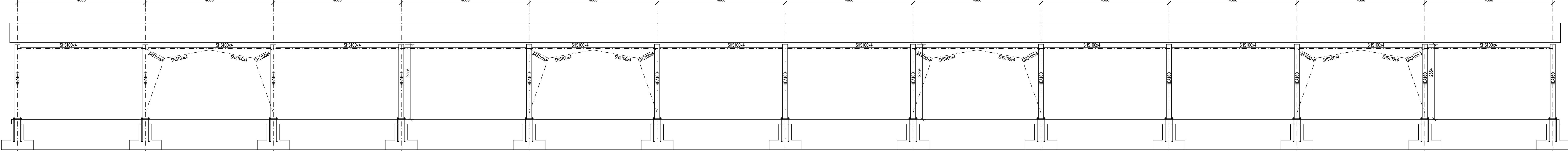

ΛΕΠΤΟΜΕΡΕΙΕΣ ΣΥΝΔΕΣΕΩΝ
ΚΑ1:10

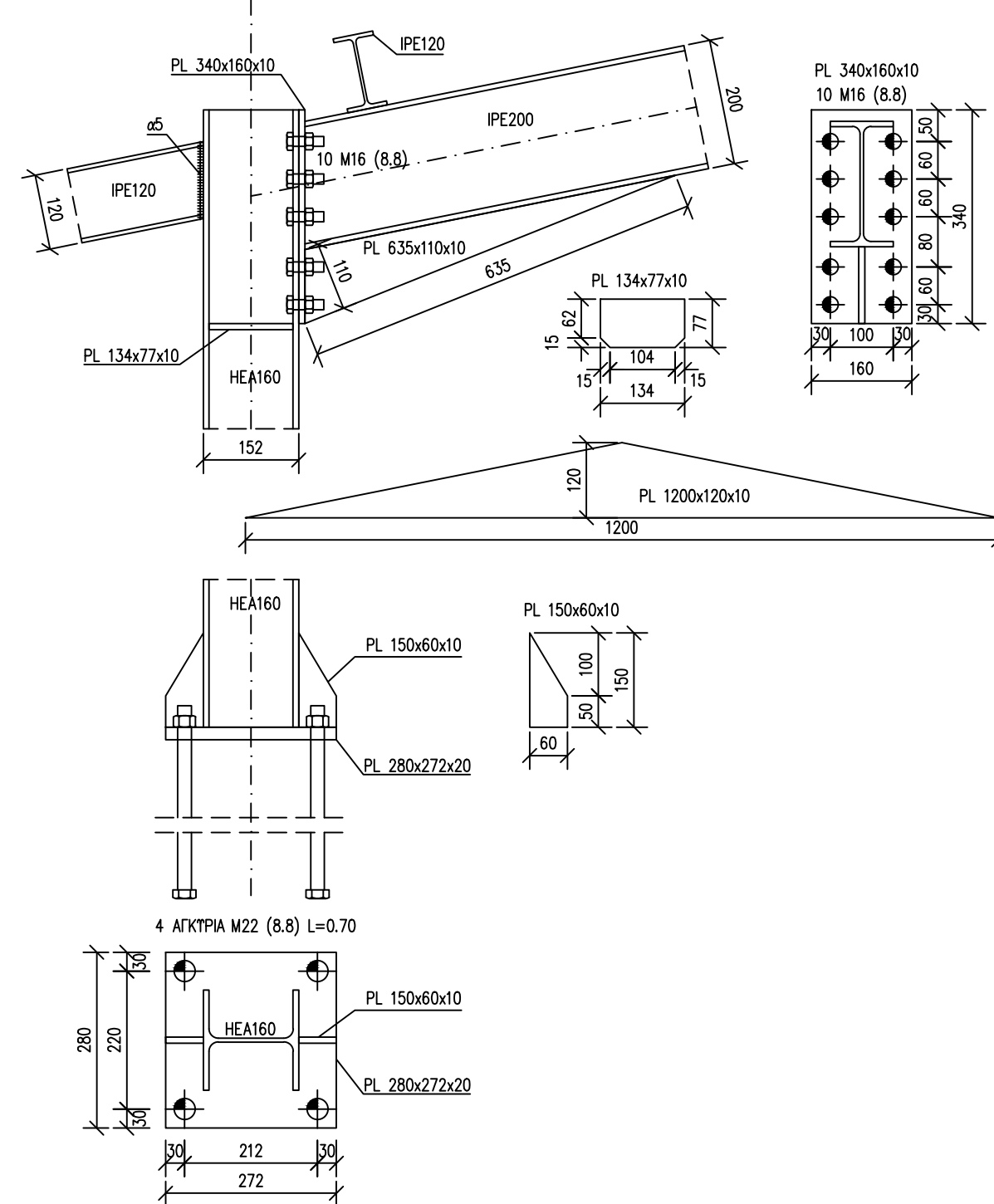

ΛΕΠΤΟΜΕΡΕΙΕΣ ΟΡΩΣΗΣ
ΚΑ1:20

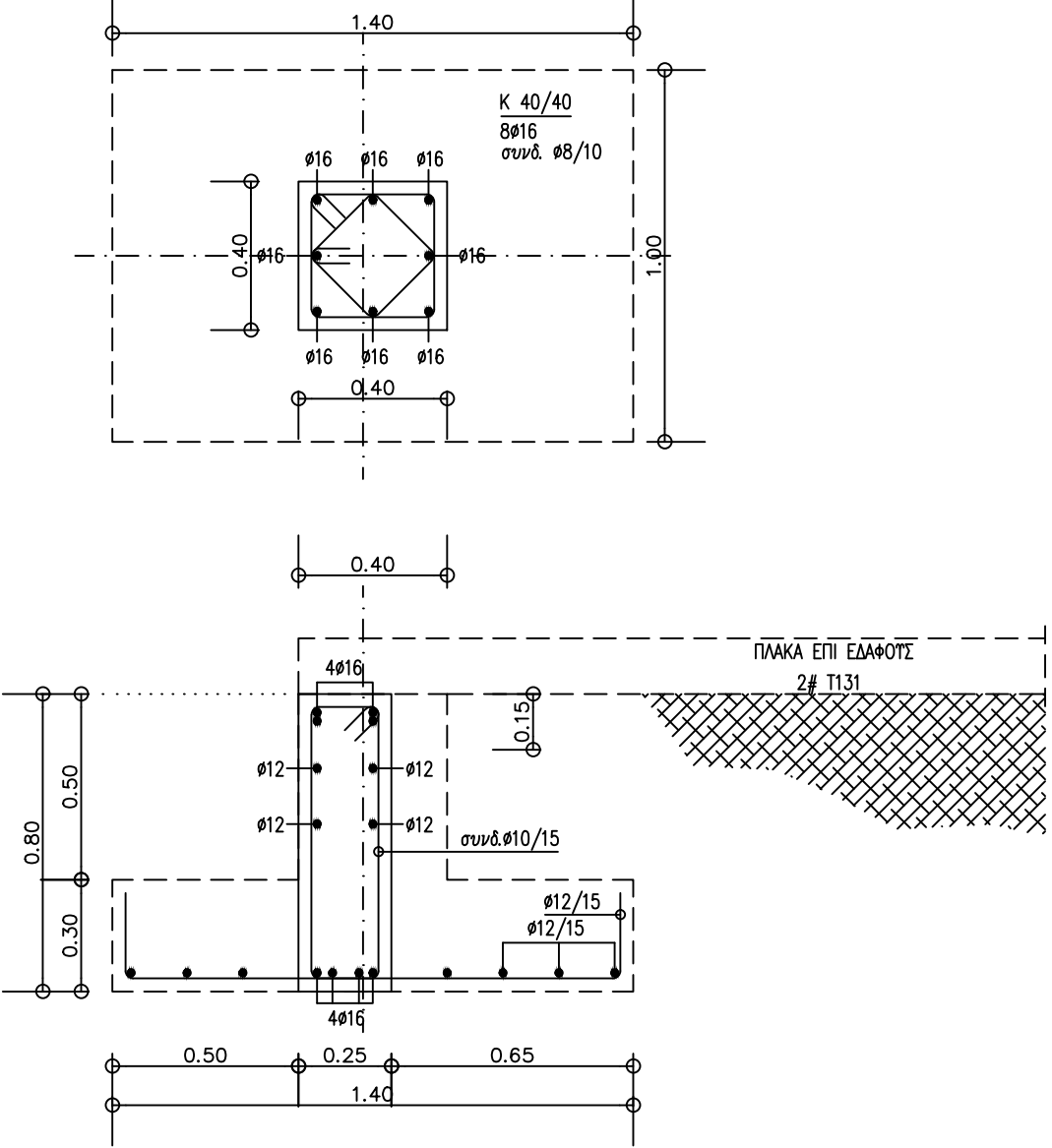

ΟΨΗ ΤΥΠΙΚΟΤ ΠΛΑΙΣΙΟΥ
ΚΑ1:50

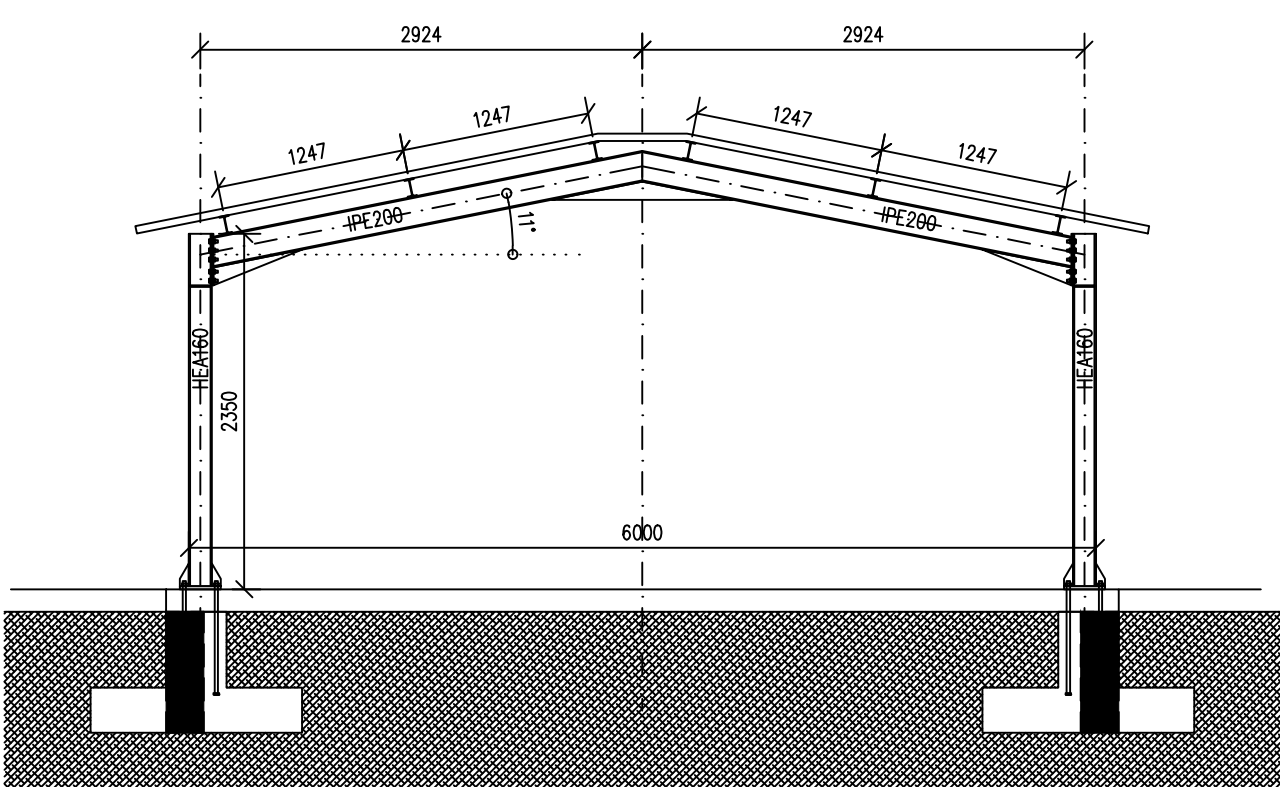

ΠΑΡΑΔΟΧΕΣ ΚΑΙ ΣΤΟΙΧΕΙΑ ΥΠΟΛΟΓΙΣΜΟΥ

1. ΦΟΡΤΙΑ
1.1. Ολικό φορτίο σκελετού 25,00 kN/m²
1.2. Διανομή φόρτου 75,50 kN/m²
1.3. Επιδόμηση / πάχος/άμεση μεταλλικών φορέων 0,15 kN/m²
1.4. Χάλα (κατά ΕΣ)
1.5. Άνεμος (κατά ΕΣ)
2. ΥΛΙΚΑ
2.1. Διανομή φόρτου μεταλλικών κατασκευών Fe 360 (S 235)
2.2. Ολικό φορτίο σκελετού μεταλλικών C 25/30
2.3. Στερεότητα οδοστρώματος C 25/30
2.4. Στερεότητα καλύμματος C 12/15
2.5. Χρόνος ολικού σκελετού B 500c

3. ΚΑΝΟΝΙΣΜΟΙ
3.1. Κανονισμός για την μελέτη και κατασκευή έργων στο σκελετό (Ο.Ε.Κ. 132/05-11-2000)
3.2. Ελληνικός Κανονισμός Κατασκευής στην Κάλυψη και Ύδρευση
3.3. Ευρωπαϊκός ΕΣ1 (κατασκευές από χάλυβα)
3.4. Ευρωπαϊκός ΕΣ2 (κατασκευές από χάλυβα)

4. ΣΗΜΕΙΩΣΕΙΣ
4.1. Επιπλέον φορτίο οδοστρώματος q_{sup} = 200,0 kN/m²
4.2. Διανομή φόρτου q_{sup} = 60,000 kN/m²

5. ΣΗΜΕΙΩΣΕΙΣ ΠΕΡΙΟΧΗΣ
5.1. Διανομή φόρτου σκελετού II (q = 0,24)
5.2. Κατηγορία οδοστρώματος B
5.3. Σημειώσεις έργου 22 (q = 1,00)
5.4. Συντελεστής μετασχηματισμού οδοστρώματος Δ = 1,00
5.5. Συντελεστής μετασχηματισμού οδοστρώματος Δ = 1,00

ΕΛΛΗΝΙΚΗ ΔΗΜΟΚΡΑΤΙΑ
ΝΟΜΟΣ ΛΑΚΩΝΙΑΣ
ΔΗΜΟΣ ΕΥΡΩΤΑ
Δ/ΝΣΗ ΠΕΡΙΒΑΛΛΟΝΤΟΣ, ΥΠΗΡ. ΔΟΜΗΣΗΣ & ΤΕΧΝΙΚΩΝ ΥΠΗΡΕΣΙΩΝ

ΕΡΓΟ: ΔΗΜΙΟΥΡΓΙΑ - ΚΑΤΑΣΚΕΥΗ ΚΑΤΑΦΥΓΙΟΥ
ΑΔΕΣΠΟΤΩΝ ΖΩΩΝ ΣΥΝΤΡΟΦΙΑΣ ΣΤΟΝ ΔΗΜΟ ΕΥΡΩΤΑ

ΘΕΣΗ: ΜΑΝΔΡΕΣ ή ΑΡΜΥΡΑ - Τ.Κ. ΣΚΑΛΑΣ
Δ.Ε. ΣΚΑΛΑΣ ΔΗΜΟΥ ΕΥΡΩΤΑ

ΜΕΛΕΤΗΤΗΣ: **ΠΑΡΝΟΝΑΣ Α.Ε.**
Αναπτυξιακός Οργανισμός Ο.Τ.Α.
Α/ση Τεχνικών Υπηρεσιών
Εδρα: Λεωνίδιο Δήμου Νότιας Κυνουρίας, Τ.Κ.22300
Τηλ: 27570 22807 - Fax: 27570 22246
Γραφείο Τρίπολης: Αλ. Σούτσου, 2α Τ.Κ. 22100
Τηλ: 2710 237579
e-mail: ty@parnonas.gr

ΜΕΛΕΤΗ: ΣΤΑΤΙΚΗ

ΘΕΜΑ ΣΧΕΔΙΟΥ: ΚΑΤΟΨΗ ΕΥΛΟΤΥΠΟΥ ΚΤΙΡΙΟΥ ΚΑΤΑΦΥΓΙΟΥ

ΑΡ. ΣΧΕΔΙΟΥ: **Σ 2**

ΚΛΙΜΑΚΑ: 1/50

ΧΡΟΝΟΣ ΜΕΛΕΤΗΣ: ΝΟΕΜΒΡΙΟΣ 2023

ΣΥΝΤΑΧΘΗΚΕ :
Ο Μηχανικός

ΕΛΕΓΧΘΗΚΕ:
Η Προϊσταμένη Τμήματος Μελέτων και Οργάνωσης
Έργων της Δ/νσης Τεχνικών Υπηρεσιών Δ/ν. Τομέα
Αναπτυξιακής Πάρνονας Α.Ε.

Χαράλαμπος Λυσιόπουλος
Πολτικός Μηχανικός Π.Ε.

Σοφία Μπώρα
Μηχανικός Εντάξεως & Περιβάλλοντος Τ.Ε.

ΘΕΩΡΗΘΗΚΕ:
Ο αναπληρωτής Προϊσταμένος
Δ/σης Περιβάλλοντος, Υπ. Δόμησης & Τ.Υ.

Παναγιώτης Δερλιός
Μηχανικός με Α Βαθμό

Σελίδα 16 / 6 / 2025